

# BUY A TANAKA HANDHELD BLOWER

23.9 cc Handheld Blower  
TRB24EAP

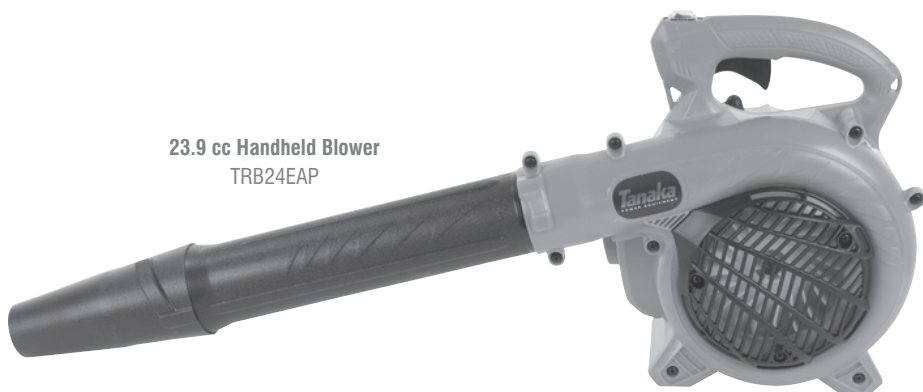

**AND RECEIVE A**  
**\$30 CHECK**  
*(paid in U.S. dollars)*

**(Via Mail-In Rebate)** Offer valid 8/1/10 thru 12/31/10

Purchaser must return completed rebate form, completed product registration card and original or photocopy of store receipt to receive the \$30 check (paid in US dollars). See back for details.



**Tanaka**  
POWER EQUIPMENT

A Brand Within the Hitachi Power Tools Group

**MAIL-IN REBATE**

**Submission must be postmarked by January 31, 2011. To receive your check by mail follow these 3 conditions of acceptance:**

- 1) Purchase a Tanaka TRB24EAP Handheld Blower between 8/1/10 and 12/31/10.
- 2) Complete all information requested on this form accurately and legibly.
- 3) Mail a copy of your receipt with purchase circled, the product registration card, and this completed offer form to the address below.

**Limit (5) five rebates per product per address, except where prohibited by law.**

**Mail to:**  
TANAKA REBATE  
OFFER # H037994  
PO BOX 100451  
WHITE BEAR LAKE, MN 55110-0451 USA

**PLEASE NOTE:** CHECKS WILL BE MAILED TO QUALIFYING CUSTOMERS WITHIN **8 - 10 WEEKS** FROM THE POSTMARK DATE ON YOUR QUALIFIED REQUEST.

First Name

Last Name

Address (Sorry, we cannot mail to PO boxes.)

City

Province

Postal Code

Email (Used to send status updates regarding this submission.)

Phone

Required Signature

**(!) IMPORTANT:** Photocopy your entire submission for your records. You could be required to mail these photocopies.

**All rebate checks will be paid in U.S. dollars. Please allow 8 - 10 weeks for processing.** Your right to receive this rebate will not be earned unless you satisfy each of these Conditions of Acceptance. Your failure to satisfy each of these Conditions of Acceptance is a rejection of this rebate offer. Purchases of used or demonstration products are not eligible. You must be an end-user purchaser and not a reseller to obtain the rebate. This offer cannot be combined with any other Tanaka offer, unless specified in writing by Hitachi Koki USA Ltd. This offer is available to all customers with mailing addresses in the Canada only. Purchases made in or for delivery to other countries are not eligible. Hitachi Koki is not responsible for lost, late, damaged, illegible, misdirected or postage-due submissions. Your rights to this offer cannot be assigned or transferred and this offer is void where taxed, restricted or prohibited by law. Excessive submissions constitute fraud and may result in federal prosecution under the U.S. mail fraud statutes (Title 18, USC 1341 and 1342). All submitted materials become property of Hitachi Koki USA Ltd. and will not be returned. If you have questions about your submission, visit [www.rebate-zone.com/tanaka](http://www.rebate-zone.com/tanaka) or call 1-866-520-2349 to review the status of your submission at any time.

# ACHETEZ UNE SOUFFLEUSE À MAIN TANAKA

Souffleuse à main de 23,9 cc  
TRB24EAP



**ET RECEVEZ**

# UN CHÈQUE DE 30 \$

*(en devises américaines)*

**(remise postale)** Offre valide du 8/1/10 au 12/31/10

Pour recevoir le chèque de 30 \$ (en devises américaines), l'acheteur doit envoyer le formulaire de remise rempli, la carte d'enregistrement de l'article remplie et le reçu de caisse du magasin (original ou photocopie). Voir détails au dos.

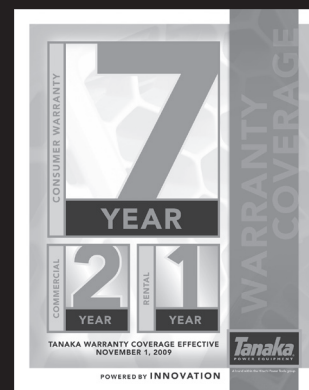

**Tanaka**  
POWER EQUIPMENT

Une marque du groupe Hitachi Power Tools

**REMISE POSTALE**

Les demandes de remise doivent porter le cachet de la poste du 31 janvier 2011 au plus tard. Pour recevoir votre chèque par la poste, vous devez remplir ces trois conditions d'acceptation :

- 1) Acheter une souffleuse à main Tanaka TRB24EAP entre le 8/1/10 et le 12/31/10.
- 2) Inscire tous les renseignements demandés sur ce formulaire de façon précise et lisible.
- 3) Poster une copie de votre reçu de caisse en encerclant l'achat, la carte d'enregistrement de l'article et ce formulaire rempli à l'adresse ci-dessous.

**Limite de cinq (5) remises par adresse, sauf là où la loi l'interdit.**

Poster à :  
TANAKA REBATE  
OFFER # H037994  
PO BOX 100451  
WHITE BEAR LAKE, MN 55110-0451 USA

**REMARQUE :** LES CHÈQUES SERONT POSTÉS AUX CLIENTS ADMISSIBLES DE 8 À 10 SEMAINES APRÈS LA DATE DU CACHET DE POSTE FIGURANT SUR LA DEMANDE ADMISSIBLE.

Prénom

Nom

Adresse (autre qu'une boîte postale)

Ville

Province

Code postal

Courriel (pour vous informer de l'état de votre demande)

Téléphone

Signature requise

**(!) IMPORTANT :** Conservez dans vos dossiers des photocopies de tous les documents de votre demande. Vous pourriez devoir nous envoyer ces photocopies.

Tous les chèques de remise seront libellés en devises américaines. Prévoyez de 8 à 10 semaines pour le traitement de votre demande. Pour avoir droit à cette remise, vous devez remplir chacune de ces conditions d'acceptation. Le non-respect de toutes les conditions d'acceptation constitue un refus de cette offre de remise. Les achats d'articles usagés ou de démonstration ne sont pas admissibles. Pour obtenir cette remise, l'acheteur doit être l'utilisateur final de l'article et non un revendeur. Cette offre ne peut être combinée à une autre offre de Tanaka, sauf indication contraire écrite d'Hitachi Koki USA Ltd. Cette offre est faite aussi aux clients dont l'adresse postale est au Canada. Les achats faits ou livrables dans d'autres pays ne sont pas admissibles. Hitachi Koki n'est pas responsable des demandes perdues, en retard, endommagées, illisibles, mal acheminées ou insuffisamment affranchies. Votre droit à cette offre n'est ni assignable ni transférable et cette offre est nulle aux endroits où elle est taxable, restreinte ou interdite par la loi. Les soumissions excessives constituent une fraude qui peut entraîner une poursuite au fédéral en vertu des lois des États-Unis sur la fraude postale (Title 18, USC 1341 et 1342). Tous les documents soumis deviennent la propriété d'Hitachi Koki USA Ltd et ne seront pas retournés. Si vous avez des questions au sujet de votre soumission, allez à [www.rebate-zone.com/tanaka](http://www.rebate-zone.com/tanaka) or call 1-866-520-2349 pour connaître l'état de votre soumission.

# BUY A TANAKA BACKPACK BLOWER

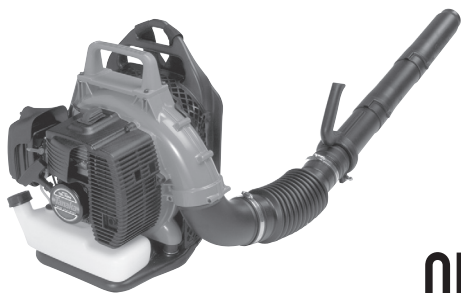

65 cc Commercial Backpack Blower  
(Side-mounted throttle)  
TBL-7800

OR

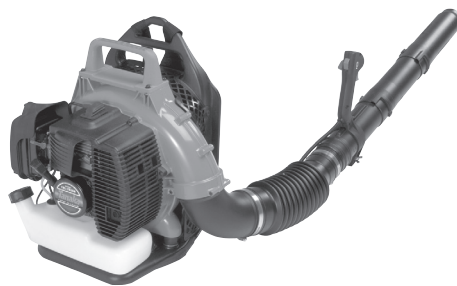

65 cc Commercial Backpack Blower  
(Tube-mounted throttle)  
TBL-7800R

AND RECEIVE A  
**\$50 CHECK**  
(paid in U.S. dollars)

(Via Mail-In Rebate) Offer valid 8/1/10 thru 12/31/10

Purchaser must return completed rebate form, completed product registration card and original or photocopy of store receipt to receive the \$50 check (paid in US dollars). See back for details.

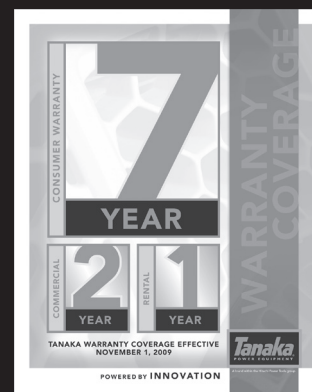

**Tanaka**  
POWER EQUIPMENT

A Brand Within the Hitachi Power Tools Group

MAIL-IN REBATE

Submission must be postmarked by January 31, 2011. To receive your check by mail follow these 3 conditions of acceptance:

- 1) Purchase a Tanaka TBL-7800 or TBL-7800R Backpack Blower between 8/1/10 and 12/31/10.
- 2) Complete all information requested on this form accurately and legibly.
- 3) Mail a copy of your receipt with purchase circled, the product registration card, and this completed offer form to the address below.

Limit (5) five rebates per product per address, except where prohibited by law.

Mail to:  
TANAKA REBATE  
OFFER # H037994  
PO BOX 100451  
WHITE BEAR LAKE, MN 55110-0451 USA

**PLEASE NOTE:** CHECKS WILL BE MAILED TO QUALIFYING CUSTOMERS WITHIN 8 - 10 WEEKS FROM THE POSTMARK DATE ON YOUR QUALIFIED REQUEST.

First Name

Last Name

Address (Sorry, we cannot mail to PO boxes.)

City

Province

Postal Code

Email (Used to send status updates regarding this submission.)

Phone

Required Signature

(!) **IMPORTANT:** Photocopy your entire submission for your records. You could be required to mail these photocopies.

**All rebate checks will be paid in U.S. dollars. Please allow 8 - 10 weeks for processing.** Your right to receive this rebate will not be earned unless you satisfy each of these Conditions of Acceptance. Your failure to satisfy each of these Conditions of Acceptance is a rejection of this rebate offer. Purchases of used or demonstration products are not eligible. You must be an end-user purchaser and not a reseller to obtain the rebate. This offer cannot be combined with any other Tanaka offer, unless specified in writing by Hitachi Koki USA Ltd. This offer is available to all customers with mailing addresses in Canada only. Purchases made in or for delivery to other countries are not eligible. Hitachi Koki is not responsible for lost, late, damaged, illegible, misdirected or postage-due submissions. Your rights to this offer cannot be assigned or transferred and this offer is void where taxed, restricted or prohibited by law. Excessive submissions constitute fraud and may result in federal prosecution under the U.S. mail fraud statutes (Title 18, USC 1341 and 1342). All submitted materials become property of Hitachi Koki USA Ltd. and will not be returned. If you have questions about your submission, visit [www.rebate-zone.com/tanaka](http://www.rebate-zone.com/tanaka) or call 1-866-520-2349 to review the status of your submission at any time.

# ACHETEZ UNE SOUFFLEUSE DORSALE TANAKA

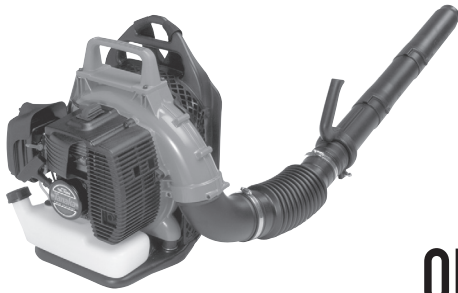

Souffleuse dorsale commerciale de 65 cc  
(manette des gaz latérale)  
TBL-7800

OU

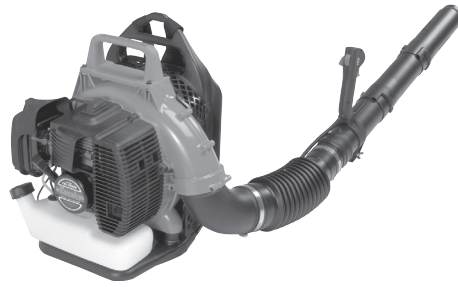

Souffleuse dorsale commerciale de 65 cc  
(manette des gaz montée sur tube)  
TBL-7800R

**ET RECEVEZ**

# UN CHÈQUE DE 50 \$

*(en devises américaines)*

**(remise postale)** Offre valide du 8/1/10 au 12/31/10

Pour recevoir le chèque de 50 \$ (en devises américaines), l'acheteur doit envoyer le formulaire de remise rempli, la carte d'enregistrement de l'article remplie et le reçu de caisse du magasin (original ou photocopie). Voir détails au dos.

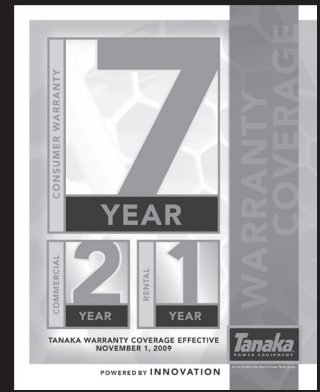

## Tanaka

POWER EQUIPMENT

Une marque du groupe Hitachi Power Tools

### REMISE POSTALE

Les demandes de remise doivent porter le cachet de la poste du 31 janvier 2011 au plus tard. Pour recevoir votre chèque par la poste, vous devez remplir ces trois conditions d'acceptation :

- 1) Achetez une souffleuse dorsale Tanaka TBL-7800 ou TBL-7800R entre le 8/1/10 et le 12/31/10.
- 2) Inscrivez tous les renseignements demandés sur ce formulaire de façon précise et lisible.
- 3) Poster une copie de votre reçu de caisse en encerclant l'achat, la carte d'enregistrement de l'article et ce formulaire rempli à l'adresse ci-dessous.

**Limite de cinq (5) remises par adresse, sauf là où la loi l'interdit.**

Poster à :  
TANAKA REBATE  
OFFER # H037994  
PO BOX 100451  
WHITE BEAR LAKE, MN 55110-0451 USA

**REMARQUE :** LES CHÈQUES SERONT POSTÉS AUX CLIENTS ADMISSIBLES DE 8 À 10 SEMAINES APRÈS LA DATE DU CACHET DE POSTE FIGURANT SUR LA DEMANDE ADMISSIBLE.

Prénom

Nom

Adresse (autre qu'une boîte postale)

Ville

Province

Code postal

Courriel (pour vous informer de l'état de votre demande)

Téléphone

Signature requise

**(!) IMPORTANT :** Conservez dans vos dossiers des photocopies de tous les documents de votre demande. Vous pourriez devoir nous envoyer ces photocopies.

Tous les chèques de remise seront libellés en devises américaines. Prévoyez de 8 à 10 semaines pour le traitement de votre demande. Pour avoir droit à cette remise, vous devez remplir chacune de ces conditions d'acceptation. Le non-respect de toutes les conditions d'acceptation constitue un refus de cette offre de remise. Les achats d'articles usagés ou de démonstration ne sont pas admissibles. Pour obtenir cette remise, l'acheteur doit être l'utilisateur final de l'article et non un revendeur. Cette offre ne peut être combinée à une autre offre de Tanaka, sauf indication contraire écrite d'Hitachi Koki USA Ltd. Cette offre est faite aussi aux clients dont l'adresse postale est au Canada. Les achats faits ou livrables dans d'autres pays ne sont pas admissibles. Hitachi Koki n'est pas responsable des demandes perdues, en retard, endommagées, illisibles, mal acheminées ou insuffisamment affranchies. Votre droit à cette offre n'est ni assignable ni transférable et cette offre est nulle aux endroits où elle est taxable, restreinte ou interdite par la loi. Les soumissions excessives constituent une fraude qui peut entraîner une poursuite au fédéral en vertu des lois des États-Unis sur la fraude postale (Title 18, USC 1341 et 1342). Tous les documents soumis deviennent la propriété d'Hitachi Koki USA Ltd et ne seront pas retournés. Si vous avez des questions au sujet de votre soumission, allez à [www.rebate-zone.com/tanaka](http://www.rebate-zone.com/tanaka) or call 1-866-520-2349 pour connaître l'état de votre soumission.